

# うおざきじどうかんだより 6月 2023

神戸市立魚崎児童館 (管理運営:神戸市社会福祉協議会) HP: [www.eonet.ne.jp/~uozaki-jidokan/](http://www.eonet.ne.jp/~uozaki-jidokan/)

住所:神戸市東灘区魚崎中町 4-3-16 Tel・Fax:453-2662

## ☆当日申し込み行事☆ (※申込は3時15分~)

### ☆卓球に挑戦! (3年生以上対象)

ボランティアさんと一緒に卓球をしよう!  
初めての子ども、経験したことがある子ども大歓迎!  
日時:14日(水) 3:30~4:30  
定員:各先着4~6名



## プレゼント工作

アイロンビーズでコースターを作ろう!  
ひもをつければキーホルダーにもなるよ♪

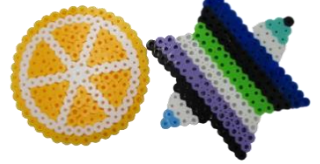

実施日	時間	対象学年	定員
6日(火)・7日(水)	3:45~4:30	3年生以上	先着10名
8日(木)・9日(金)	3:45~4:30	1年生	先着10名
12日(月)・13日(火)	3:45~4:30	2年生	先着10名
15日(木)16日(金)	3:45~4:30	全学年	先着10名

申込方法:6月5日(月)から来館受付します。

## J-cafe (Jidoukan-cafe)

発達がゆっくりなお子さんと保護者さんが安心して過ごせる場所です。親子でゆっくりと過ごしてみませんか。

日時:6/7・14・21・28(水)  
10:00~12:00

場所:魚崎児童館

申込:自由参加(初回に登録が必要です)



6/14(水) うおざき障害者相談支援センターから相談支援員さんが来館されます。

## おりがみカレンダー作り

7月のテーマは「織姫様と彦星様」です。

実施日	時間	対象学年
14日(水)	3:45~	3年生以上
15・22日(木)	3:15~	1年生
21日(水)	3:45~	2年生

※6月7日(水)から来館受付します。



申込:事前予約制  
各日先着10名

にち	げつ	か	すい	もく	きん	ど
<b>J-Lunch</b> お家でひとりでお昼を食べているお友だち! 児童館で一緒に食べましょう♪ 日時:6/5(月)12:00~13:00 場所:魚崎児童館 対象:小学生 マークが目印だよ♪				1 すこやかクラブ 10:00	2 なかよしひろば 10:00	3 J-Family 「子育て&マネー勉強会」 10:30
4	5 魚崎小学校代休日	6 なかよしひろば 10:00	7 J-cafe 10:00 赤ちゃん講座 10:00 (事前申込者のみ)	8 すこやかクラブ 10:00	9 なかよしひろば 10:00	10 🐰
← プレゼント工作 →						
11 🧊	12 なかよしひろば 10:00 うどんクラブ 10:30	13 なかよしひろば 10:00 トランポックスクラブ 3:25~3:55	14 J-cafe 10:00 (相談員さん来館) 赤ちゃん講座 10:00 (事前申込者のみ) 卓球に挑戦!3:30 おりがみカレンダー 3:45	15 すこやかクラブ 10:00 おりがみカレンダー 3:15	16 なかよしひろば 10:00	17 子育てコミュニティ 「水無月の お抹茶の会」 10:00~ ※要申込 (別紙参照)
← プレゼント工作 →				← プレゼント工作 →		
18 🎣	19 なかよしひろば 10:00 うどんクラブ 10:30	20 なかよしひろば 10:00 トランポックスクラブ 3:25~3:55	21 J-cafe 10:00 赤ちゃん講座 10:00 (事前申込者のみ) おりがみカレンダー 3:45	22 すこやかクラブ 10:00 おりがみカレンダー 3:15	23 なかよしひろば 10:00	24 🍄
25 🐌	26 リトミック0歳児~ 11:00 うどんクラブ 10:30	27 なかよしひろば 10:00	28 J-cafe 10:00 赤ちゃん講座 10:00 (事前申込者のみ)	29 すこやかクラブ 10:00	30 なかよしひろば 10:00	🐱



魚崎児童館  
なかよしひろば利用について



実施曜日：月・火・金

実施時間：10:00~12:00

参加組数：**自由来館 当日先着 20 組** ※組数を超えた場合は、お断りさせていただくこともあります。

必ずよくお読みください!

●使用するお部屋……《0 歳児》IF 乳幼児のお部屋・《1 歳児~》IF 遊戯室

●各タイム……プログラム内容は、下記の表でご確認ください♪

10:30~10:50 赤ちゃんタイム(体操・ふれあい遊び・絵本の読み聞かせ)

11:00~11:20 1 才児~タイム(体操・ふれあい遊び・絵本の読み聞かせ)

6/13(火) ふれあい遊び	6/23(金) 手形・足形カレンダー作り
-------------------	-------------------------

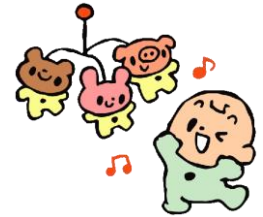

●おべんとうひろば…おやすみ

●本の貸し出し……一人 2 冊まで 2 週間貸し出します(※雑誌・漫画は不可)

●授乳室あります



♪【リトミックの申し込みについて】※なかよしひろばの QR コードにて申し込み♪

日にち	受付期間	対象
6/26(月)	6/19(月)~6/23(金)12:00 まで 「リトミック希望」とご記入ください	6 月は「0 歳児以上親子」です 先着 10 組

♪申し込み締め切り後、児童館からの返信により参加日確定

※児童館からの返信を確認できるアドレスからの送信をお願い致します

※パソコンからの送信になりますので受信許可設定をお願いいたします

(使用アドレス：[uozaki-jidoukan2@office.eonet.ne.jp](mailto:uozaki-jidoukan2@office.eonet.ne.jp))



《注意事項》

※キャンセルされる場合は、早めのご連絡をお願い致します

●リトミック…毎月 1 回 月曜日 11:00~11:30 ※毎月対象年齢が異なります

**リトミック当日は、なかよしひろばはありません**

●利用日の流れ●



- ① 受付名簿に名前を記入します
- ② 今年度初めて利用される方は「利用申書」を記入してください
- ③ 「名札」に名前を記入し「なかよしカード」にシールを貼ってください
- ④ お配りする「ひろばでのお願い」を必ず読んでください
- ⑤ IF 乳幼児のお部屋(0 歳)・IF 遊戯室(1 歳~)にて自由あそび

●ご利用時のお願い●



発熱症状がある場合や、咳などの  
風邪症状がある場合は利用をお断りします。  
※37.5℃以上の場合、  
ご利用をお控えください。

●なかよしひろば以外で児童館をご利用するときのお願い●(赤ちゃんのお部屋)

赤ちゃんの部屋開放日※各時間 5組まで

●自由来館

時間入れ替え制をとらせていただきます。

●各時間 先着 5 組までです。

	月	火	水	木	金	土
①10:00~12:00	×	×	○	○	×	○
②13:00~14:30	○	○	○	○	○	○
③15:00~16:30	○	○	○	○	○	○